КАРТА ЗОН С ОСОБЫМИ УСЛОВИЯМИ ИСПОЛЬЗОВАНИЯ ТЕРРИТОРИИ ВЕРХОВИНСКОГО СЕЛЬСКОГО ПОСЕЛЕНИЯ ЮРЬЯНСКОГО РАЙОНА КИРОВСКОЙ ОБЛАСТИ

Условные обозначения

Границы единиц административно-территориального деления Российской Федерации

- Граница городского поселения
- Граница городского поселения
- Граница сельского поселения
- Граница населенного пункта
- **д.Верховино** Административный центр Верховинского сельского поселения
- **д.Цепели** Прочий населенный пункт Верховинского сельского поселения

Территориальные зоны

Жилые зоны

- Ж-1 - зона индивидуальной жилой застройки и блокированной жилой застройки усадебного типа с правом ведения личного подсобного хозяйства
- Ж-2 - зона многоквартирных жилых домов высотой 2-3 этажа (отдельно стоящих или секционных)

Общественно-деловые зоны

- ОД-1 – общественная зона объектов социального назначения
- ОД-2 – зона объектов общественно-делового назначения

Зона культовых объектов и сооружений

- К-1 – Зона объектов религиозного назначения

Рекреационные зоны

- Р-1 – зона природных ландшафтов, лесопарков

Производственные зоны

- П-1 - зона предприятий V класса вредности
- П-2 - зона предприятий IV класса вредности

Зоны сельскохозяйственного использования

- С-1 – зона сельскохозяйственных угодий
- С-2 – зона садоводства

Зоны транспортной и инженерной инфраструктур

- ИТИ-1 – зона инженерных сооружений
- ИТИ-2 – зона транспортной инфраструктуры
- ИТИ-3 – зона железнодорожного транспорта

Зоны специального назначения

- СО-1 – Зона кладбища

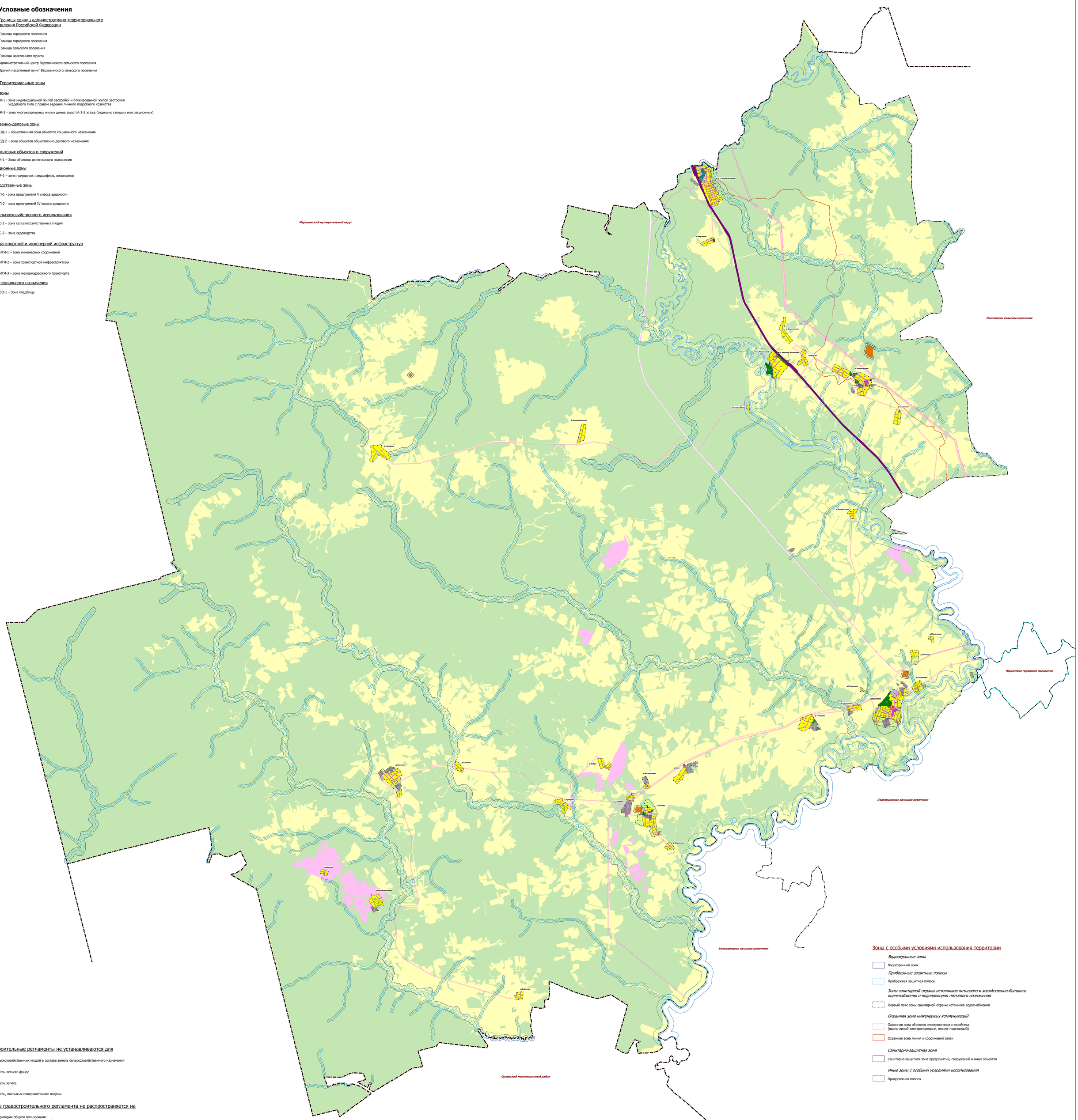

Зоны с особыми условиями использования территории

Водоохранные зоны

- Водоохранная зона

Прибрежные защитные полосы

- Прибрежная защитная полоса

Зоны санитарной охраны источников питьевого и хозяйственно-бытового водоснабжения и водопроводов питьевого назначения

- Первый пояс зоны санитарной охраны источника водоснабжения

Охранная зона инженерных коммуникаций

- Охранная зона объектов электросетевого хозяйства (вдоль линий электропередачи, вокруг подстанций)
- Охранная зона линий и сооружений связи

Санитарно-защитная зона

- Санитарно-защитная зона предприятий, сооружений и иных объектов

Иные зоны с особыми условиями использования

- Придорожная полоса

Градостроительные регламенты не устанавливаются для

- сельскохозяйственных угодий в составе земель сельскохозяйственного назначения
- земель лесного фонда
- земель запаса
- земель, покрытых поверхностными водами

Действие градостроительного регламента не распространяется на

- территории общего пользования: автодороги, улицы (без обозначения)

Изм.	Кол.	Лист	N док.	Подп.	Дата	Правила землепользования и застройки Верховинского сельского поселения Юрьянского района Кировской области	
Гл. гр. ГП						Стадия	Лист	Листов
Исполнит.						Карта зон с особыми условиями использования территории М 1:50 000	ООО «ЗЕМЛЕМЕРЪ»